

Rua Geraldo Luiz
Bairro Jardim Colonial
Escala: 1:800

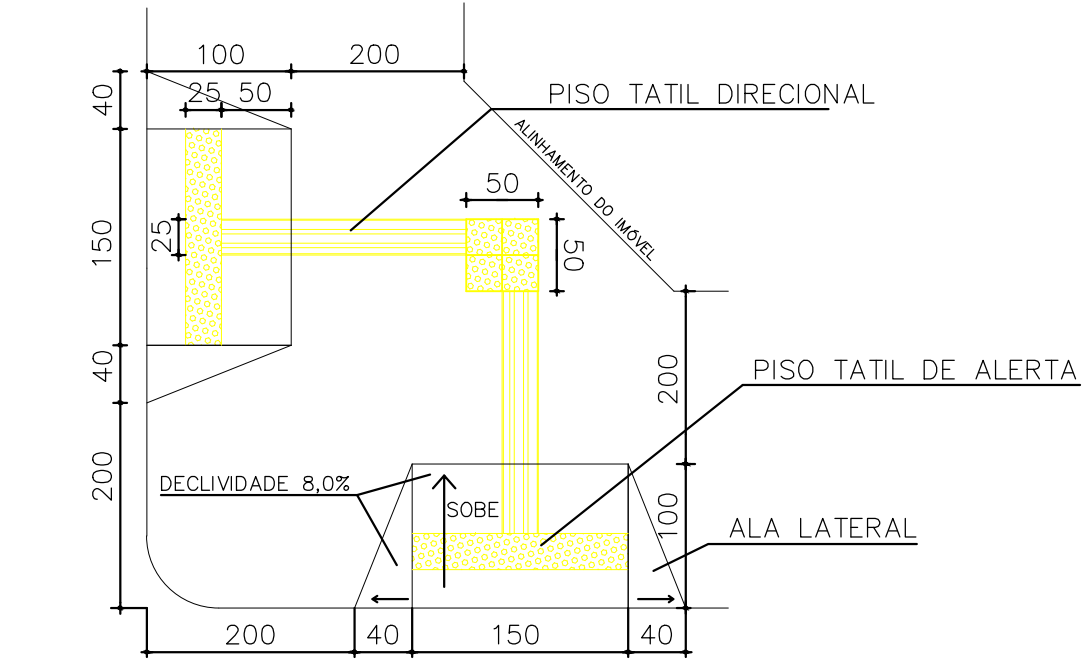

LEGENDA

- Rua Geraldo Luiz (A ASFALTAR)
- Calçada (A EXECUTAR)
- Calçada (A DEMOLIR)
- Meio fio com sarjeta (A EXECUTAR)
- Meio fio sem sarjeta (A EXECUTAR)
- Ponto Inicial / Final de trecho



DETALHE O4 - ACESSIBILIDADE
VISTA SUPERIOR - RAMPAS
Sem Escala

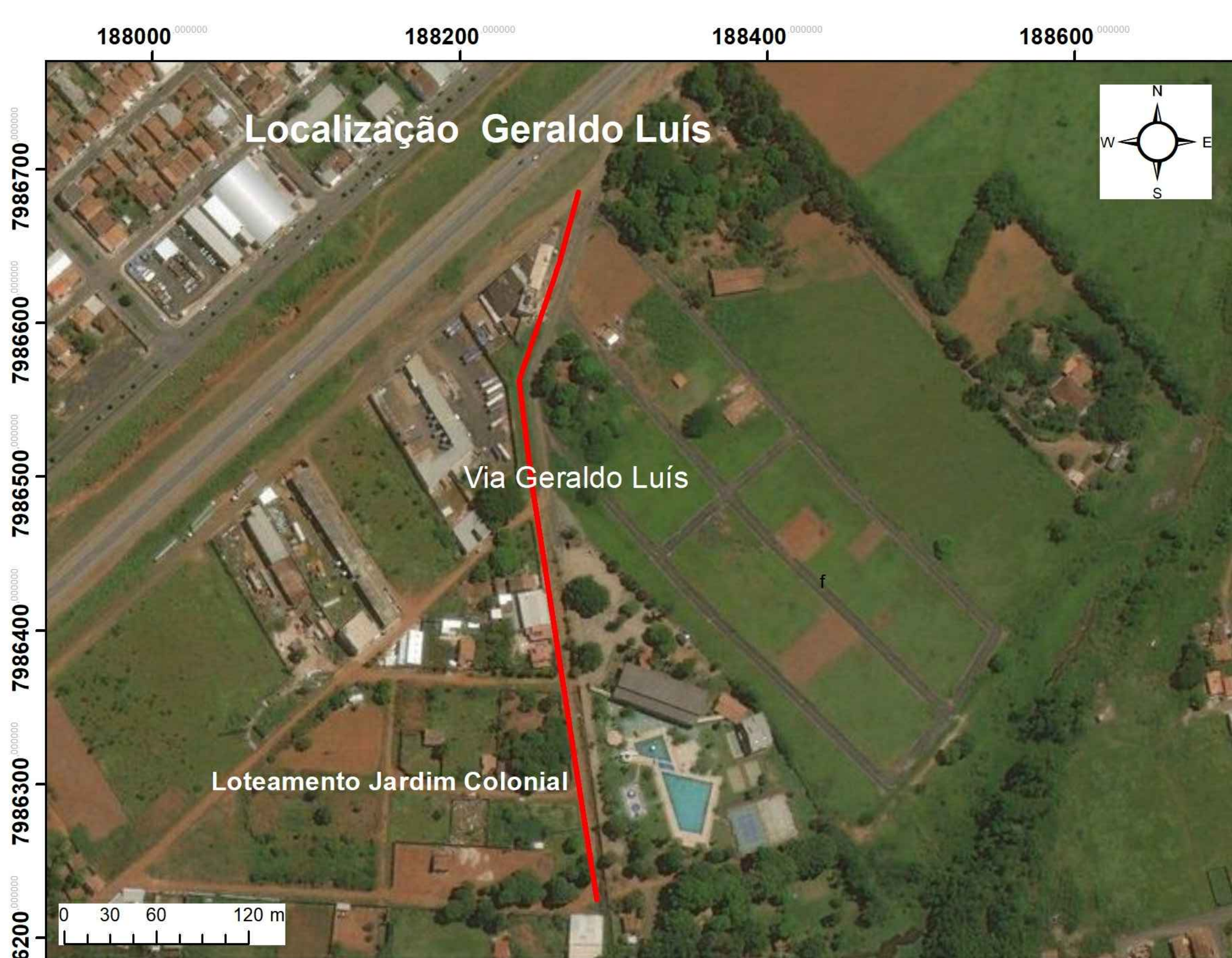

Consultoria Técnica
LICENGE
ENGENHARIA E CONSULTORIA

Técnico/Elaborador
Maria Tereza Ribeiro Alves
Eng. Florestal
CREA: 21001/D-GO
Área da via: 2.733,01 m²

Legenda
Área m²
2.733,01

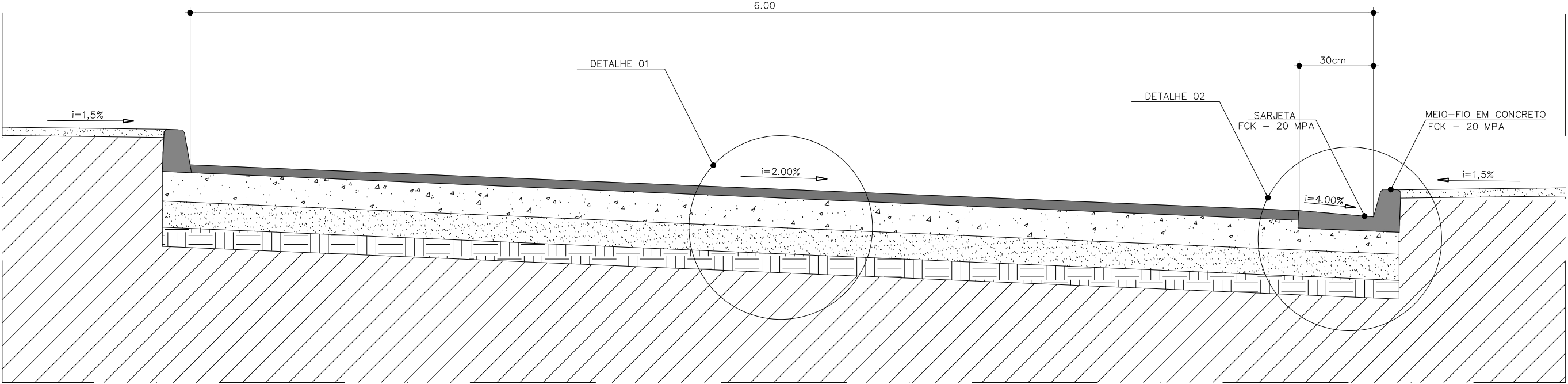

CORTE TRANSVERSAL PISTA DE ROLAMENTO - PAV. ASFÁLTICO
PISTA SIMPLES - CAIMENTO PARA DIREITA
Sem Escala

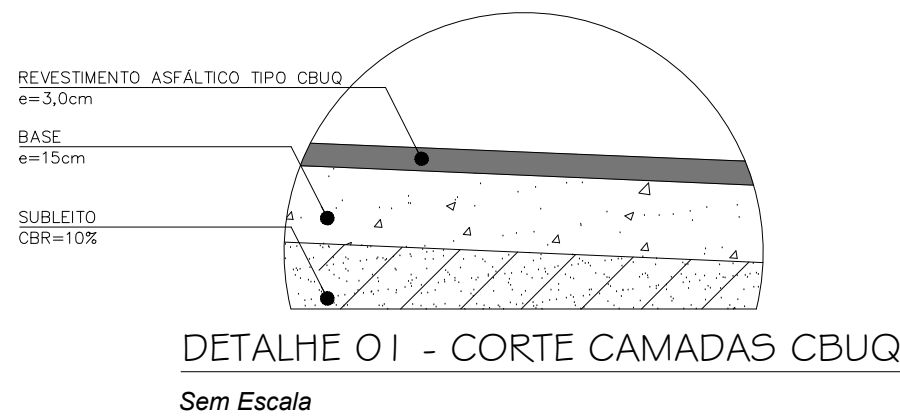

DETALHE O1 - CORTE CAMADAS CBUQ
Sem Escala

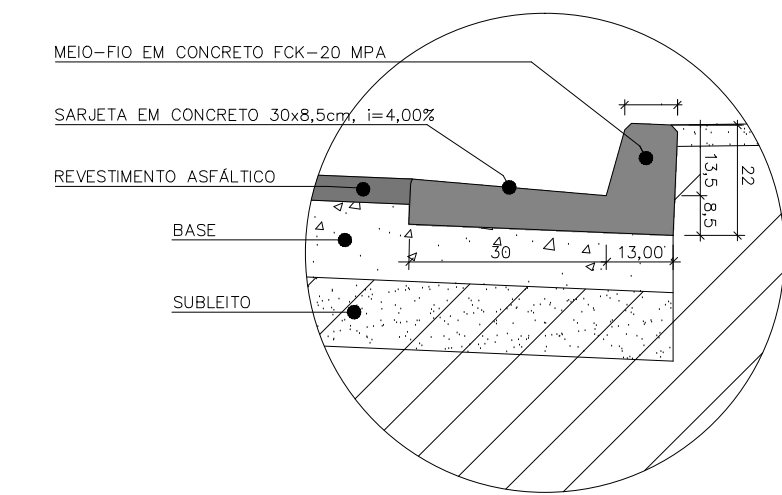

DETALHE O2 - MEIO-FIO E SARJETA - PAV. ASFÁLTICO
Sem Escala

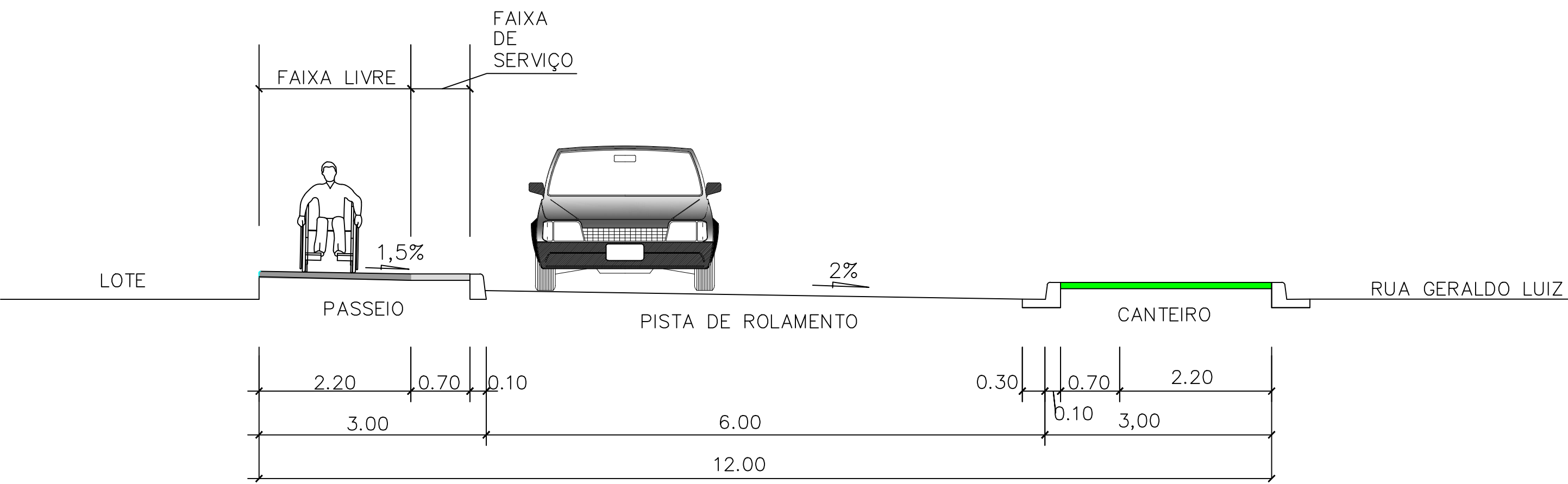

DETALHE O1 - CORTE TRANSVERSAL DA VIA DONA ALTINA

Sem Escala

RESUMO_GERAL_DA_VIA													
ITEM	LOGRADOURO / PASSEIO	TRECHO	COMPR. (m)	LARG. (m)	CAIMENTO TIPO	PAVIMENTOS (m²)	ÁREA (m²)	MEIO FIO SEM SARJETA			MEIO FIO COM SARJETA		
								LINEAR	CURVA	TOTAL	LINEAR	CURVA	TOTAL
1	RUA GERALDO LUIZ	RUA DONA AMBROSINA ENTRE AVENIDA L-2	470,72	5,70	CD	49,93	2.733,01	425,87	10,61	436,48	466,08	14,14	480,22
TOTAL			470,72			49,93	2.733,01			436,48			480,22

REV: 01
ALTERAÇÕES: EXIBIR INICIAL
AUTOR: DATA: 24/04/2019
01: 01
ALTERAÇÃO SOLICITADA PELA DCA: 01: 02

Brasil

Goiás

Localização

NOTAS:

- 01 - BASE
O material utilizado para a base deverá ser cascalho com CBR acima de 50% e índice de plasticidade menor que 15 (IP menor 15) e compactação de 100% PN numa camada de 15 cm de espessura.
- 02 - SUBLEITO
O material utilizado para o subleito deverá ter CBR acima de 8% e compactação de 100% PN numa camada de 15 cm de espessura.

CARIMBO DE APROVAÇÕES:

PREFEITURA DE
CATALÃO
Cidade que sonha e faz.

TIPO DE USO:
PROJETO DE PAVIMENTAÇÃO ASFÁLTICA

ENDEREÇO DA OBRA:
RUA GERALDO LUIZ
LOTEAMENTO JARDIM COLONIAL

PROPRIETÁRIO:
PREFEITURA MUNICIPAL DE CATALÃO
CNPJ: 01.505.643/0001-50

AUTOR DO PROJETO:
ENGº SAMUEL G. CARRILHO
CREA Nº: 1015865652/D-GO

RESPONSÁVEL TÉCNICO:
ENGº LUIS SEVERO BRAGA GOMIDES
CREA Nº: 4969/D-GO

DESCRIÇÃO:
* Planta Baixa
* Seção Transversal
* Detalhes do Meio Fio e Sarjeta
* Quadro de áreas

ÁREAS:
VIDE QUADRO DE ÁREAS

ESCALA:
INDICADAS

DATA:
24 / 09 / 2018

DESENHO:
LICENGE

REVISÃO:
24 / 04 / 2019